

IMPLANTAÇÃO GERAL:

LEGENDA:

- 1 Arquibancada Externa
- 2 Quadra Poliesportiva Externa
- 3 Cancha de Bocha
- 4 Pista de Skate
- 5 Espelho d'agua
- 6 Play Ground
- 7 Escada
- 8 Rampas com Inclinação de 10%
- 9 Talude
- 11 Posto de Saúde
- 10 Centro Comunitário
- 12 Bloco de Habitação
- 13 Rua Projetada p/ automóveis da habitação
- 14 Parada de Ônibus
- 15 Calçada
- 16 Deck
- 17 Estacionamento
- 18 Quiosque
- 19 Anfiteatro
- 20 Complexo esportivo Ouro Preto
- 21 Rua Projetada
- 22 Estacionamento p/ Ônibus
- 23 Entrada p/ o estacionamento do complexo
- 24 Pátio da Igreja
- 25 Salão paroquial da Igreja
- 26 Igreja Sta. Augusta
- 27 Escola Pascal Meller



Visão Geral da Implantação.



Escala: 1/1000

DADOS GERAIS:

- Área geral do recorte: 33.109m² equivalente a 3 hectares.
- Número de habitantes do bairro: 3640 habitantes.
- Densidade aproximada é de 81,1 habitantes por hectares (considerada densidade baixa).
- Capacidades de pessoas sentadas na arquibancada do ginásio: 647
- Vagas de estacionamento do complexo: 67 vagas para carros.
- Vagas de estacionamento públicas: 76 vagas.
- Área geral do Complexo Esportivo: 9789m².



Visão Geral da Implantação, mostrando área Institucional, Habitacional e vista do Complexo Esportivo.

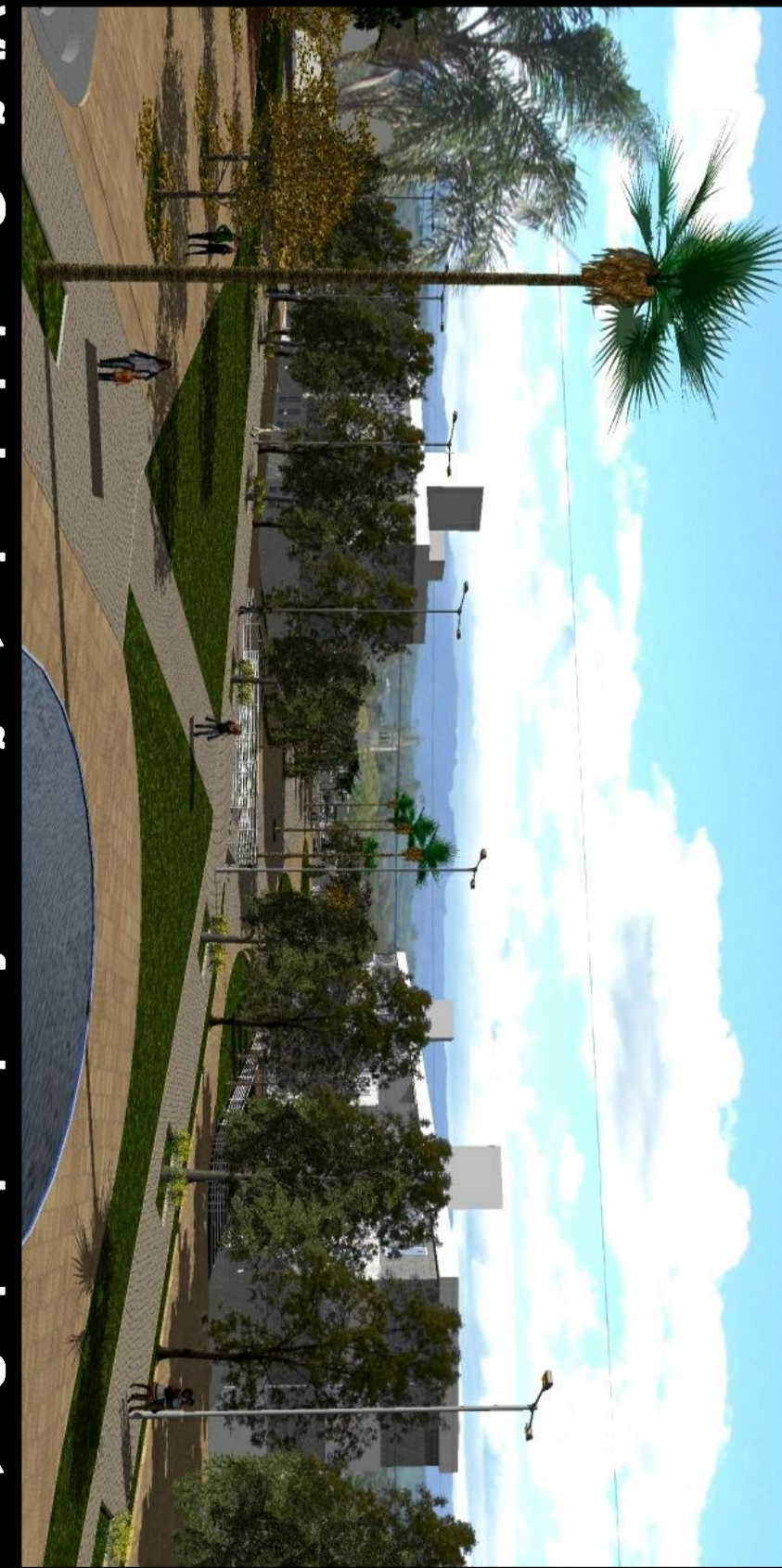

Visão Geral da Implantação e ao fundo a Igreja Santa Augusta, mostrando o eixo visual proposto.



Vista da área de lazer, mostrando em seguida o posto de saúde, o centro comunitário e os blocos habitacionais.